ADMIN BLOCK - NORTH SIDE

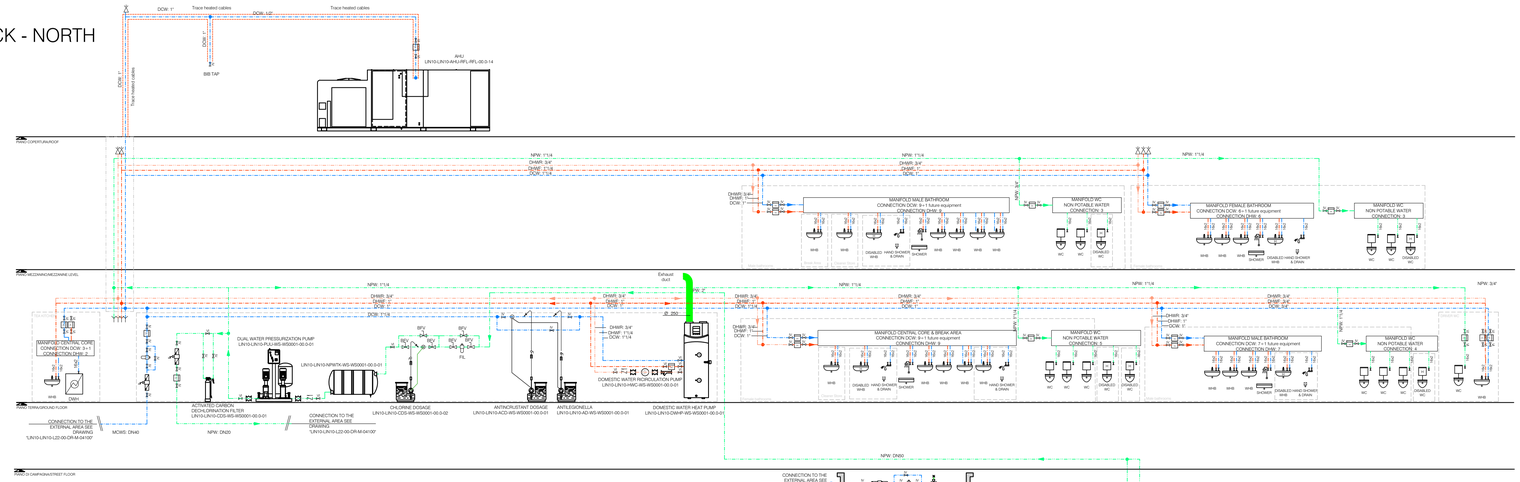

ADMIN BLOCK - SOUTH SIDE

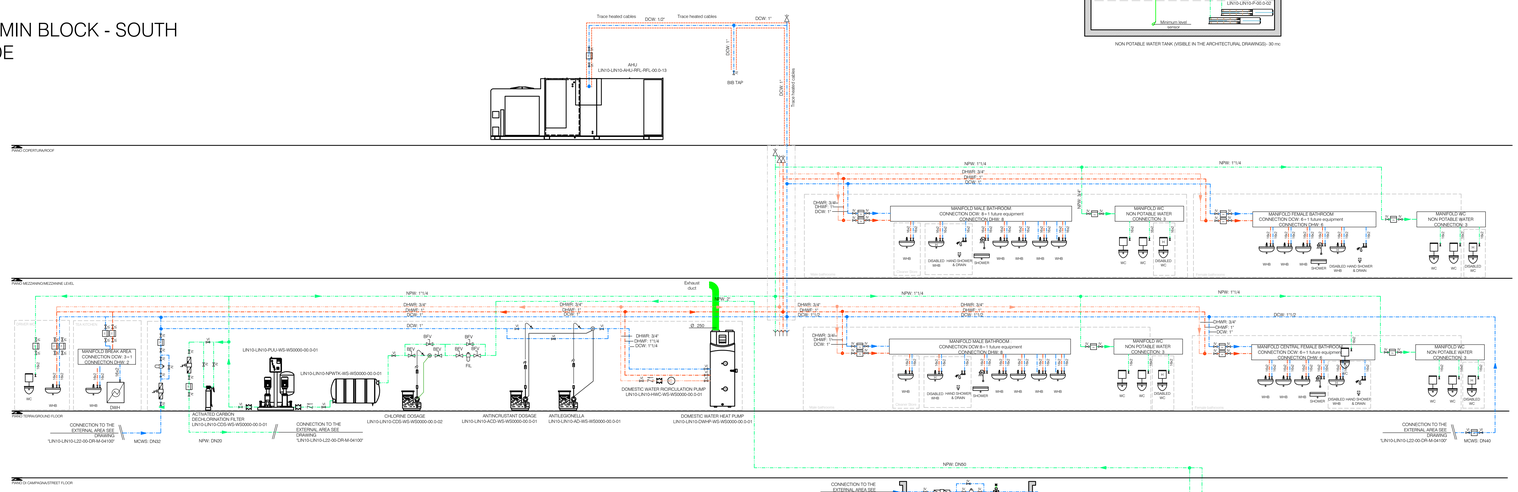

DATA CENTER

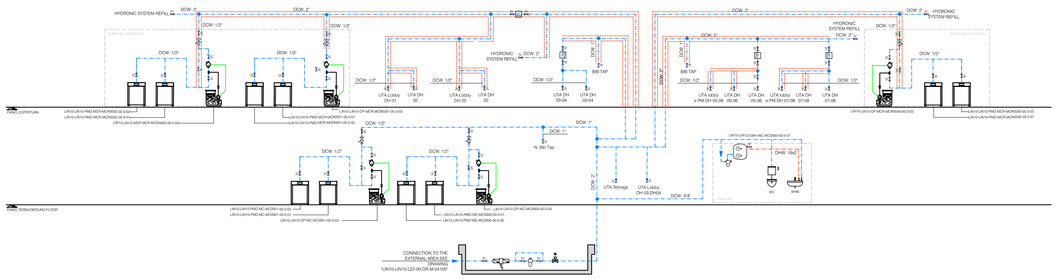

DW - Pipe Systems Legend

DW - Leyenda Tubuiones

EXHAUST AIR DUCT - Galvanized steel *Canale di Espulsione/Extractor aire - Acero zincato*	
DOMESTIC HOT WATER FLOW - Galvanized steel *Aducción Agua Caliente Sanitaria - Acero zincado*	
DOMESTIC HOT WATER RECIRCULATION - Galvanized steel *Retorno de Agua Caliente Sanitaria - Acero zincado*	
MAIN COLD WATER SUPPLY - Galvanized steel / PEHD (underground pipes) *Aducción Agua Fresca Sanitaria - Acero zincado / PEAD (tubazioni interrate)*	
NON POTABLE WATER - Galvanized steel / PEHD (underground pipes) *Aducción Agua Non Potable - Acero zincado / PEAD (tubazioni interrate)*	
NON POTABLE WATER FILTER *Non Potable Water Filter*	
AIR VENT VALVE *Válvula Sfogo Aria*	
ISOLATION VALVE *Válvula d'intercettazione*	
WATER METER *Contatore Acqua*	
ELECTRICAL PUMP *Electrobomba elettrica*	
TEMPERATURE SENSOR *Sensore di Temperatura*	
CHECK VALVE *Valvola di Non Ritorno*	
HYDRAULIC DISCONNECTOR *Disconnettore idraulico*	
BOTTOM VALVE *Valvula di fondo*	
POLYPHOSPHATE DOSAGE *Dosaggio di polifosfati*	
ANTIVIBRATION JOINT *Giunto antivibrante*	
MOTORIZED VALVE *Valvula motorizzata*	
PRESSURE MAINTENANCE SYSTEM WITH INTEGRATED AUTOMATIC FILLING UNIT *Sistema di mantenimento della pressione con gruppo di riempimento automatico integrato*	

Firmato digitalmente da:
PAOLA ENRICA FIORINI
Data: 28/10/2026 11:52:55

REV.	DATA / DATE	DESCRIZIONE / DESCRIPTION

CIVIL, ARCH. AND MEP DESIGN:
L22DC
L22 DC è una divisione di:
Lombardini22 S.p.A.
Via Lombardini 22 — 20143 Milano, Italia
T. +39 02 36 59 62 00 — F. +39 02 83 20 13 97
info@l22.it — www.l22.it
Capitale sociale Euro 100 000 i.v.
C.F. /P.IVA: 05059500964 - R.E.A. 1827099
Sistema di gestione qualità conforme alla UNI EN ISO 9001:2008 - Certificato N. 50 100 83019 da TÜV Italia

STRUCTURE DESIGN:
Ing. Arturo Donadio e Antonio Condello
S.P.S. S.r.l. — www.spsstrumi.it
Via M. Gioia, 64 - 20125 Milano, Italia
segreteria@spsstrumi.it — T. 02.66394887

COMMITTENTE / CLIENT:
SAVILLS INVESTMENT MANAGEMENT SGR S.P.A.
Milano, via San Paolo, n. 7

TECHNICAL AUTHORITY:
ECHELON DATA CENTRES
Dublin, 18/20 The Cubes Offices, Beacon South Quarter

PROGETTO / PROJECT:
LIN10
Via della Costa, 2, Treviglio (BG), 24047

PROGETTISTA / DESIGNER:
Ing. Roberto Ceresta - Iscritto all'Ordine degli Ingegneri di Brescia n° 2909
Indirizzo: Via Ella Lombardini 22, 20143, Milano
Mail: ufficio.tecnico@l22.it - Pec: lombardini22@legalmail.it

OGGETTO / OBJECT:
VALUTAZIONE IMPATTO AMBIENTALE
A servizi degli art. 23-25 del D.Lgs 152/06

TITOLO / DESCRIPTION:
Schemi funzionali - Rete idrica

DISEGNATO DA: DRAWN BY: SGS	CONTROLLATO DA: CHECKED BY: EAR
DATA/ DATE: Ottobre 2026	SCALA / SCALE: N.A.

NOME FILE / FILE NAME: 4210_ES V STD 02-Schemi funzionali -Rete idrica

COMMESSA / JOB: 4210	FORMATO / SHEET: A0

TAVOLA / DRAWING:
ES V STD 02

DATA REV.:	REV.:
-	-

© Lombardini22 S.p.A. ES DT (rev.-) (L 663/41 Art.2575)